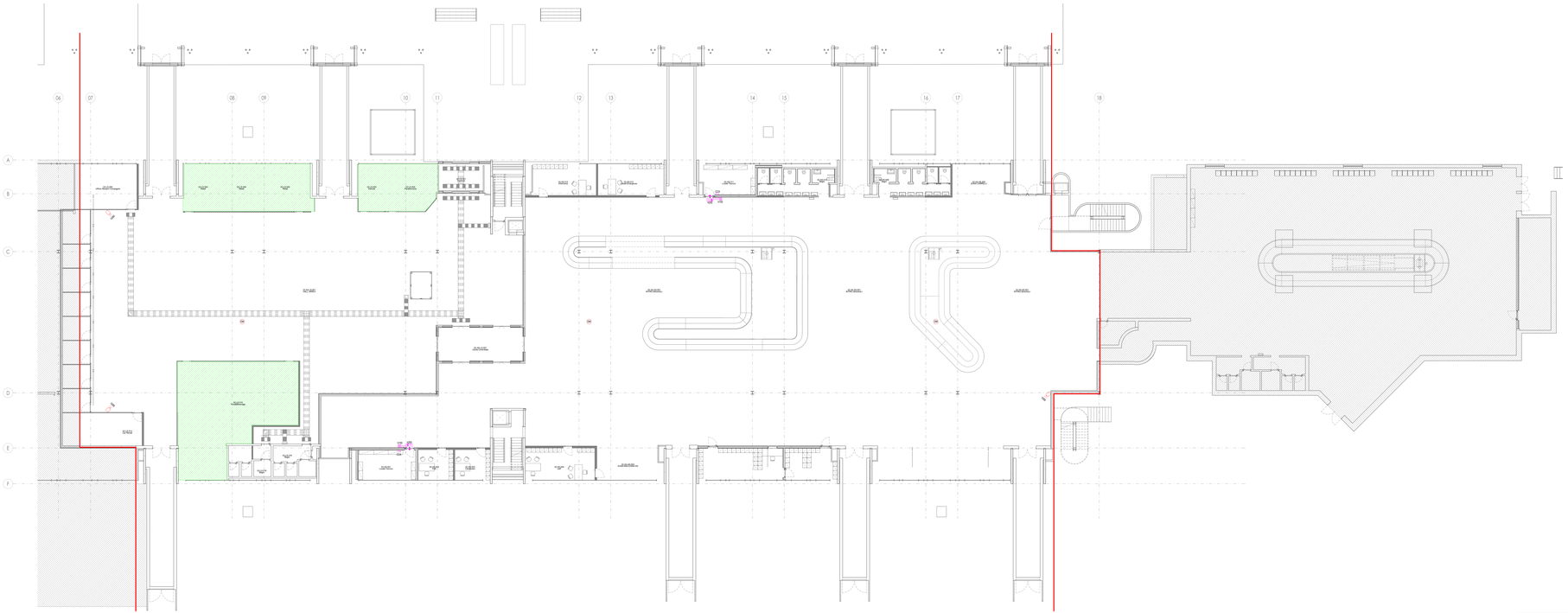

Terminal arrivi - Pianta piano terra - Impianti security e videosorveglianza
Scala 1:100

LEGENDA GENERALE

	ATTIVITA' COMMERCIALE - AREA AL RUSTICO (SOLO PREDISPOSIZIONE VIE CAVO RACCORDATE CON LOCALE CONTATORI)
	AREA NON OGGETTO DI INTERVENTO

LEGENDA IMPIANTO DI VIDEOSORVEGLIANZA

	TELECAMERA FISSA SU IP POSATA A SOFFITTO/PARETE
DM	TELECAMERA PTZ SU IP POSATA A SOFFITTO/PARETE
H30	ETICHETTA CON INDICAZIONE DELLA QUOTA DI INSTALLAZIONE DA PAVIMENTO FINITO AL FILO INFERIORE DELL'INFRAMEDICHATURA ADOSANTO IN cm (Esempio: H30= 130cm - ISIPT=Dopo produzione)

LEGENDA IMPIANTO CONTROLLO ACCESSI

CCA	CONTROLLORE DI VARCO
	LETTORE BADGE
	CONTATTO MAGNETICO
	ELETTROSERRATURA
	SEGNALAZIONE OTTICO-ACUSTICA APERTURA PORTA ALLARMATA
	SCATOLA PORTAFRUTTO DA ESTERNO/CA DA POSTI COMPLETA DI TELAIO E PLACCA IN MATERIALE PLASTICO (GRIT 860*) CON GRADO DI PROTEZIONE IP40 (AMBIENTI INTERNI) - IP55 (AMBIENTI ESTERNI)
H30	ETICHETTA CON INDICAZIONE DELLA QUOTA DI INSTALLAZIONE DA PAVIMENTO FINITO AL FILO INFERIORE DELL'INFRAMEDICHATURA ADOSANTO IN cm (Esempio: H30= 130cm - ISIPT=Dopo produzione)

NOTE GENERALI

- TAVOLA VALIDA SOLO AI FINI IMPIANTISTICI.

NOTA PER PARTICOLARI E TIPOLOGICI

PER I PARTICOLARI DI DERIVAZIONE E I TIPOLOGICI DI ISTALLAZIONE FARE RIFERIMENTO ALL'ELABORATO "INTSIP-EL1-00-SC-DY-P-A_Dettagli impianti security e videosorveglianza"

K-PLAN

Ente Nazionale per l'Aviazione Civile

AEROPORTO CIVILE DI LAMEZIA TERME (CZ)

LOTTO L1 - Sviluppo aerostazione passeggeri
CUP: H94G22000030009
LOTTO L2 - Interventi per la security e la digitalizzazione
CUP: H86G22000360002
LOTTO L6 - Potenziamento delle reti di sottoservizi e impianti tecnologici
CUP: H84G22000300009

PROGETTO ESECUTIVO

LOTTO L2

IMPIANTI SECURITY E VIDEOSORVEGLIANZA - STATO DI PROGETTO
Terminal arrivi - Pianta piano terra - Impianti security e videosorveglianza

GRUPPO DI PROGETTAZIONE
Raggruppamento Temporaneo di Professionisti

Direttore Tecnico e Responsabile integrazione prestazioni specialistiche: Ing. Giuseppe Mario Ricciardi
Geologia: Arch. Emanuele Fiorio
Progettazione strutture: Ing. Alessandro Cancellieri
Responsabile Sicurezza in fase di esecuzione: CSP: arch. Elisabetta Fiorito

Direttore Tecnico: Ing. Gianfabiola Pavesi
Responsabile Integrazione Impianti: Ing. Mirko Bergami
P.I. Gianlas Tagni
Ing. Enrico Fazzolari

AERTEC — Direttore tecnico: Ing. Sebastiano Carlo Bevilacqua Collotti; Responsabile acustica ambientale: Ing. Paolo Tosi Cambini

VALLE 3.0 — Direttore tecnico progettazione architettonica: Arch. Leonardo Ciscognetti

incide — Direttore tecnico ingegneria strutturale: Ing. Gianluca Galasso; Responsabile integrazione strutture: Ing. Attilio Pagnucco

CODICE ELABORATO														REVISIONE			
Fase	Lotto	Ambito	Disciplina	Tipo	Numero	Rev	Scala	Id						Data		Descrizione
E	L2	SQ	SIC	PI	01	0	1:100	0	EMISSIONE					00/00/00	EMISSIONE	
								1	AGGIORNAMENTO					00/00/00	Recepimento osservazioni Enac e Vigili	
								2								
								3								
NOME FILE:	AEROP-E-L2-SIC-SQ-PI-P-B.dwg							REDAZIONE:						A. Villani		ETS

Data del Controllo tecnico: **Società Aeroporti della Calabria S.p.A.**

INTERVENTO FAZIONTE PARTE DEL: Contratto esecuzione di Appalto "DI VOLANTE"	IL RESPONSABILE DEL PROCEDIMENTO: Ing. Ferdinando Sansosti	IL POST HOLDER DI AREA: OPERATIVA: SERVIZI AMBIENTALI, Visto Fertilia PROGRAMMAZIONE E CONTROLLO: Ing. Fabio Mellia PIANIFICAZIONE: Ferdinando Sansosti

Approvazione **ENAC**: